



Fundación
Temaikèn

Protegiendo juntos la naturaleza

> 2013 | 2014 <

Siete de la mañana en Posta Cambio Salazar, un pueblo de 500 habitantes a 400 kilómetros de Formosa capital. Nuestro equipo de investigadores, voluntarios y aliados, listos para salir al campo en busca de huellas y rastros, tienen la inmensa esperanza de ver un tapir cerca. Un proyecto que hace años llevamos a cabo y nos llena de orgullo.

Mientras, en ese mismo lugar, nuestro equipo de educadores ultima detalles para comenzar su largo día, emprendiendo el camino hacia la ruta que cruza el Bañado La Estrella junto a los chicos de la Escuela EPES 39, para generar conciencia entre los conductores, sobre el atropellamiento vehicular a los animales.

A la misma hora, en nuestra Reserva Natural Osununú, en San Ignacio, Provincia de Misiones, nuestros guardaparques comienzan a patrullar la zona. Es posible que la tormenta de la noche anterior haya causado daños en varios árboles, de especies únicas en nuestro país.

Paralelamente, un equipo de veterinarios, cuidadores y pasantes trabaja intensamente en el Hospital Veterinario del Bioparque Temaikèn, para salvar la vida de un aguará guazú que ingresó esa misma madrugada, proveniente de una incautación. Dormido en el quirófano, bajo los efectos de la anestesia, más de diez personas revisan su estado de salud general y curan sus heridas.

En el mismo momento, a pocos kilómetros del Bioparque, nace un pichón de Calao en una de las incubadoras de nuestro Centro de Reproducción de Especies. Es una ave del cual no se tiene registros de cría en condiciones controladas en Sudamérica, siendo además uno de los pocos registros a nivel mundial.

Estas son algunas de las historias que se viven día a día en Fundación Temaikèn. Historias que transmiten el espíritu y vocación con la que trabajamos para cumplir nuestra Misión de proteger la naturaleza. Una Misión que nos apasiona y moviliza, y que puede observarse en cada uno de los que formamos parte.

Espero que disfruten de nuestro reporte anual tanto como nosotros.



> Nuestra Misión: PROTEGER LA NATURALEZA.

EDUCANDO

> PARA CAMBIAR ACTITUDES Y COMPORTAMIENTOS,

INVESTIGANDO

> SOBRE LA FLORA Y FAUNA SILVESTRE,

CONSERVANDO

> ESPECIES Y ECOSISTEMAS, PRIORIZANDO LOS AUTÓCTONOS.

JUNTO A OTRAS INSTITUCIONES E INVOLUCRANDO A TODA LA SOCIEDAD.



> Nuestros Valores.

Representan nuestras creencias y actitudes.
Definen nuestra personalidad como organización.

> Compromiso y pasión por la naturaleza

En Fundación Temaikèn hacemos de la protección de la naturaleza nuestra prioridad, con una pasión y entusiasmo que nos caracterizan, privilegiando todas las actividades y decisiones que nos ayuden a cuidar nuestra flora y fauna.

> Ética

Todas nuestras acciones se orientan a la protección de la naturaleza y para ello es esencial vivir con una ética organizacional basada en el respeto a todos los seres vivos. Promovemos comportamientos personales que no sacrifiquen nuestra misión en pos de oportunismos, procurando establecer relaciones justas y transparentes, respetando las normas.

> Excelencia en lo que hacemos

Para lograr cumplir nuestra misión es fundamental que nuestro equipo de trabajo se caracterice no solo por su competencia profesional sino por su dedicación al trabajo, honestidad y actitud de servicio. Tenemos una especial preocupación por hacer las cosas bien, cada vez mejor.

> Experiencia transformadora

Queremos sensibilizar a toda la sociedad en favor de la protección de la naturaleza, por eso, en cada punto de contacto con nuestra organización nos proponemos brindar una experiencia que genere cambios en las personas, ya sea porque aportamos en su educación, en modificar sus puntos de vista y conductas.

> Actitud positiva y calidez humana

Estamos trabajando para una misión de largo alcance, pero somos optimistas en resultados, por eso tenemos una actitud positiva en todo lo que hacemos, buscando transmitirla y contagiarla a toda la sociedad para que se sume a nuestra causa. Como seres humanos somos parte de la naturaleza y cultivamos la calidez en el trato con todas las personas.

> Honestidad y transparencia

Somos una organización sin fines de lucro que trabaja desde el 2000 en el país. El aporte de nuestros donantes es fundamental para que realicemos nuestro trabajo así como los aportes de los visitantes, auspiciantes y aliados. Gestionamos nuestros recursos con responsabilidad, eficiencia y honestidad, privilegiando la transparencia para así poder cultivar relaciones duraderas y asegurar la sostenibilidad de nuestra Fundación.

> Nuestro Trabajo.

Nos proponemos proteger la naturaleza, junto a otros, educando para cambiar actitudes y comportamientos, investigando sobre la flora y fauna silvestre, conservando especies y ecosistemas, priorizando los autóctonos.



Cuando hablamos de proteger la naturaleza, no nos referimos a aislar al hombre de los ambientes naturales, sino de generar un equilibrio conservando los hábitats y utilizando los recursos eficientemente para todos los seres vivos que habitamos el planeta.

Nuestro desafío es promover un cambio positivo en la forma de respetar y relacionarnos con la naturaleza.

Para lograr esta meta, nuestra Fundación desarrolla distintas acciones desde las Direcciones que la componen:

- > CIENTÍFICA
- > RECURSOS HUMANOS
- > COMUNICACIÓN Y DESARROLLO DE FONDOS
- > ADMINISTRACIÓN & FINANZAS
- > OPERACIONES

1



> Nuestra Participación internacional.

> Participación en el proyecto de WAZA

La Asamblea General de Naciones Unidas, en la sesión número 65, declaró el periodo de 2011-2020 como la "Década de la Biodiversidad", contribuyendo a la implementación de un Plan Estratégico para la Biodiversidad en dicho periodo.

WAZA (Asociación Internacional de Zoológicos y Acuarios, de la cual somos miembro) es el socio oficial de este proyecto, siendo los zoológicos y acuarios los lugares idóneos para hablar, indagar y concientizar sobre naturaleza y biodiversidad.

Fuimos seleccionados quedando dentro del grupo de las 20 instituciones participantes del proyecto, en el que se idearon y coordinaron distintas acciones que contribuyen a crear conciencia sobre la importancia de la biodiversidad.

La Directora de Comunicaciones & Desarrollo de Fondos, fue becada para participar y exponer en la 8va Conferencia Internacional de Marketing de Zoológicos y Acuarios de WAZA en mayo 2013, en el Zoológico de Bristol, Inglaterra. Durante la misma se realizó un taller sobre la "Década de la Biodiversidad" en el que participaron representantes de las 20 instituciones miembro del proyecto.

> Participación en la Conferencia Anual de la AZA

El Director General y la Supervisora de Actividades Recreativas, participaron en la Conferencia Anual de la Asociación de Zoológicos y Acuarios, llevada a cabo del 7 al 12 de septiembre de 2013 en Kansas City, Estados Unidos.

En el marco de la sesión "Diseño de Exhibiciones ¿Qué es nuevo e innovador?", se realizó la presentación de El Lugar de las Aves del Bioparque Temaikèn. Un espacio especialmente diseñado donde los visitantes del Bioparque pueden integrarse al entorno e interactuar directamente con las aves y sus costumbres, permitiendo una experiencia vivencial con más de 2.500 ejemplares de todo el mundo. También se presentó un poster titulado "Mensajes de Conservación Inspiradores + Empleados de Bioparque Temaikèn Involucrados = Visitantes Comprometidos", a través de la cual se explicó el trabajo realizado de manera interna y externa con la campaña "WOW" de vacaciones de invierno del Bioparque.

Durante la Conferencia recibimos el Premio a la Excelencia en Marketing por la campaña publicitaria "Aves vs. Wallabies" de nuestro Bioparque Temaikèn, realizada de Enero a Marzo de 2012. Este premio reconoce el valor de las campañas de marketing desarrolladas e implementadas por instituciones de AZA, las cuales deben combinar canales de comunicación diversos (TV, Radio, Internet, entre otros).



> Participación en ALPZA

El Director General fue elegido vicepresidente de la Asociación Latinoamericana de Parques Zoológicos y Acuarios.

Además de su participación en la junta directiva, otros miembros de Fundación Temaikèn participan en comisiones:

Comisión de Bienestar Animal:
Director Científico

Comisión de Conservación:
Responsable de Conservación e Investigación.

Comisión de Bienestar Animal: red de cuidadores.
Encargado de Entrenamiento.
Encargado de Cuidadores Bioparque.

Comisión de Educación:
Coordinadora de Redes y Educación Sociocomunitaria.

Comité de Acreditaciones:
Responsable de Conservación e Investigación y Encargado de Cuidadores Bioparque

Comité de Manejo Cooperativo de Especies:
Coordinadora de Programas de Conservación.

2



> Nuestro Trabajo en conservación e Investigación.

PROGRAMA DE ÁREAS PROTEGIDAS

Reconocimiento y Apoyo a nuestro trabajo



Trabajamos en la preservación de especies autóctonas, en peligro de extinción o amenazadas, a través de la gestión, manejo y recuperación de sus poblaciones y ambientes naturales.

Llevamos a cabo Programas de Conservación para mitigar las amenazas que sufre el ambiente, priorizando la preservación de las especies y sus hábitats, que son patrimonio de nuestro país y de la humanidad. Nuestros planes de acción son coherentes con un enfoque multidisciplinario, en las áreas de gestión ambiental, investigación científica y educación para la conservación.

PROGRAMA DE CONSERVACIÓN DE ÁREAS PROTEGIDAS
Reserva Natural Osununú y Proyecto de investigación en Orquídeas Autóctonas y Murciélagos

PROGRAMA DE CONSERVACIÓN DE ESPECIES AMENAZADAS
Aguará guazú, Tapir Sudamericano y Especies Amenazadas.

PROGRAMA DE CONSERVACIÓN DE BIODIVERSIDAD MARINA
Proyecto de investigación en Peces Cartilaginosos y Pingüino de Magallanes.

> Nuestra Reserva Natural Osununú

> Nuestra Fundación recibió una distinción especial por las acciones de conservación llevadas a cabo en la provincia, en la Cena Anual Tributo a la Selva Paranaense, organizada por el Ministerio de Ecología de la Provincia de Misiones.

> Nuestro proyecto "Plan de Conservación de la Reserva Osununú" fue seleccionado y reconocido, en el marco de la Ley Provincial XVI 105 de Presupuestos Mínimos de Protección Ambiental de Bosques Nativos y la Ley Nacional N°26.331 de Bosques Nativos, con el aporte total de \$810.800,79 por un lapso de 4 años.

> El Programa de Pequeñas Donaciones del Fondo Mundial del Medio Ambiente, del PNUD (Programa de Naciones Unidas para el Desarrollo), el 25 de julio de 2013, aprobó nuestro proyecto "Minimización del Impacto sobre la biodiversidad mediante la práctica de actividades turísticas sustentables por parte de comunidades guaraníes de San Ignacio, Misiones" con un presupuesto total de \$192.500 por un lapso de dos años.

El objetivo del mismo es "Conservar la biodiversidad del área mediante la capacitación a las comunidades guaraníes en turismo responsable a fin de introducir una alternativa que ponga en valor su cultura y promueva un uso sustentable de los recursos naturales".

En noviembre de 2013 se iniciaron los talleres de capacitación. Al término del proyecto se espera el diseño, autogestión y ejecución de un producto turístico que sirva como modelo a replicar en el resto de las comunidades del área, permitiendo poner en valor su cultura y la selva que habitan.



RED ARGENTINA DE
RESERVAS NATURALES
PRIVADAS

Nueva Participación



> Red de Reservas Naturales Privadas de Argentina

Fundación Temaikèn formó parte del proceso de creación de esta Red está impulsado por más de veinte organizaciones de la sociedad civil en el marco del Proyecto "Fortalecimiento de la Conservación en Tierras Privadas en la Argentina", llevado a cabo por Fundación Vida Silvestre Argentina y financiado por el Fondo para las Américas.

Su misión será integrar, fortalecer y expandir las iniciativas voluntarias de conservación y uso sustentable de la diversidad biológica y el patrimonio cultural, fomentando la creación y manejo efectivo de reservas privadas y otros mecanismos de conservación privada que generen beneficios ambientales, económicos y sociales para las generaciones presentes y futuras.

Reservas privadas que forman parte:

- Reserva Don Carmelo
- Reserva El Destino
- Reserva El Paraíso
- Reserva Federico Wildermuth
- Reserva Villavicencio

Organizaciones que forman parte:

- Asociación Protágonos
- Fundación Hábitat & Desarrollo
- Fundación Félix de Azara
- Fundación Vida Silvestre
- Fundación Temaikèn



Nuevas Instalaciones



> Estación Biológica Osununú

Se crea este proyecto con el objetivo de generar un espacio científico de estudio, investigación, educación y difusión, sirviendo como plataforma de desarrollo de nuevos conocimientos para la conservación, preservación, recuperación y monitoreo del área natural, su comunidad y su área de amortiguación. También para dictar cursos de especialización en todos los niveles educativos y para desarrollar actividades de extensión hacia la comunidad local.

Esta Estación es una iniciativa multidisciplinaria que procurará integrar y apoyar a otros grupos académicos que desarrollen actividades en el área.

Certificación AICOM



> Área importante para la conservación de los Murciélagos

En Abril de 2013, la Red Latinoamericana para la Conservación de los Murciélagos (RELCOM) nos otorgó la certificación de Osununú-Teyú Cuaré como "Área Importante para la Conservación de los Murciélagos (AICOM)", considerándola como la tercera de estas características en nuestro país.

Desde octubre de 2012 se realizan relevamientos, en forma sistemática, de murciélagos en el AICOM Osununú / Teyú Cuaré para conocer la diversidad de especies en esta área. Se identificaron 167 individuos de 4 familias asignados a 14 especies, de las cuales 3 están caracterizadas como "Vulnerables" (*Pygoderma bilabiatum*, *Glossophaga soricina* y *Carollia perspicillata*), 4 "casi Amenazadas" (*Artibeus lituratus*, *Artibeus fimbriatus*, *Platyrrhinus lineatus* y *Nyctinomops laticaudatus*) y una con "Datos Insuficientes" (*Vampyressa pusilla*) por la Sociedad Argentina para el Estudio de los Mamíferos.

El área cuenta con un refugio mixto de *G. soricina* y *C. Perspicillata* y la presencia esporádica de una hembra de *P. lineatus* con cría. Además reportamos el quinto registro de *Vampyressa pusilla* y el primer registro de un refugio de *N. laticaudatus* para el país. Estos resultados contribuyen a la conservación de este particular grupo en la zona.





PROGRAMA DE CONSERVACIÓN DE ESPECIES AMENAZADAS

> Proyecto de Recuperación de Especies

CIERVO DE LOS PANTANOS

Desde el 2011 somos parte del Comité Científico Técnico Ciervo de los Pantanos, que se originó con el objetivo de elaborar un "Protocolo de acción rápida frente al hallazgo de ejemplares de Ciervo de los Pantanos". El mismo fue aprobado por el Organismo provincial para el Desarrollo Sostenible en el 2014, y ya se ha puesto en práctica. Permite sistematizar y optimizar la operatoria para dar atención a la aparición de ejemplares de esta especie heridos, enfermos o muertos, por causa de actividades de caza o captura ilegal, heridas por incendios o quemas, inundaciones u otras causas. Es "Monumento Natural Provincial" y está totalmente prohibida su caza y manipulación, pero aún existen hechos que ponen en riesgo su conservación.

Somos centro de rescate y rehabilitación para la población de esta especie en el delta bonaerense.

Entidades participantes: Alto Paraná S.A., Asociación para la Conservación y el Estudio de la Naturaleza (ACEN), Consejo Provincial de Emergencias de la provincia de Buenos Aires, Dirección de Fauna Silvestre de la Nación (SAyDS), E.E.A. Delta del Paraná (INTA), Fundación Temaikén, Municipio de Escobar, Municipio de Campana, Municipio de San Fernando, Organismo Provincial de Desarrollo Sostenible (OPDS), Papel Prensa S.A., Reserva de Biosfera Delta del Paraná (MAB-UNESCO) San Fernando, Reserva Natural Otamendi (APN) y Wildlife Conservation Society (WCS).

OSO HORMIGUERO

Se firmó el acuerdo para trabajar en la reproducción de Oso Hormiguero, con la Secretaría de Ambiente de Salta. En primera instancia, se realizó un taller de trabajo con técnicos del Programa de Biodiversidad de la Secretaría, representantes del Proyecto de Conservación de Osos Hormiguero y el Laboratorio de Citogenética de la UBA.

Se realizó la contención química y toma de muestras del oso hormiguero mantenido en la Estación de Fauna de Salta. Además del sexado que confirmó que se trataba de un macho, se trasladó a nuestra Fundación para ser alojado en el CRET, donde se encuentran tres hembras de esta especie. A su vez se creó una alianza junto con la Secretaría de Ambiente de Salta y un propietario que posee una área protegida, para trabajar en el ambiente donde serán liberadas las crías, de ser exitosa la reproducción.



02-04-2014 15:35:52



> Proyecto Tapir Sudamericano

Contribuimos en la conservación del mamífero más grande de Sudamérica, desarrollando estrategias y acciones de gestión, investigación, educación y concientización sobre la especie en Argentina.

Trabajamos para restablecer poblaciones silvestres en el área de distribución y mejorar el bienestar de las mismas. Formamos parte del Grupo Argentino de Tapires (GAT). Buscamos aumentar el conocimiento en la comunidad desarrollando e implementando un programa de sensibilización, divulgación y educación. En el marco del proyecto de Conservación de esta especie, realizamos trabajos de investigación a campo con el fin de determinar el estado situación de la especie en una zona importante de su distribución.

En julio y noviembre de 2013, y marzo 2014 se realizaron tres viajes de campo para estimar la abundancia relativa de Tapir en un zona de 30.000 hectáreas en Formosa, en la localidad Posta Cambio Zalazar y el Bañado de la Estrella. Contamos con el apoyo del ministerio de la Producción y el Ambiente de la Provincia de Formosa a través de la Subsecretaría de Medio Ambiente. En enero de 2014 se comenzó el estudio de las poblaciones de Tapir en el Parque Provincial Pampa del Indio, Chaco, mediante la utilización de un sistema de cámaras trampa donadas por la ONG Idea Wild. La campaña contó con la colaboración del Guardaparques y personal del Ministerio de Producción de la provincia de Chaco.



31-07-2014 06:20:43



PROGRAMA DE BIODIVERSIDAD MARINA

> Proyecto Aguará guazú

Formamos parte del Grupo Argentino de Aguara Guazú, trabajamos en su área de distribución natural, y concientizamos a la población acerca de la problemática y el valor de esta especie en la Argentina.

Además contamos con un Centro de Rescate y Rehabilitación de Aguará Guazú en nuestro CRET, para albergar ejemplares para su recuperación y posterior liberación; en caso de que sea posible.

Llevamos a cabo relevamientos de campo periódicamente en el sur de la Reserva de Mar de Ansenusa, (Laguna Mar Chiquita). Realizamos seguimientos de rastros indirectos por transectas, continuamos con las entrevistas a pobladores y la colocación de carteles en campos privados. Se llevó a cabo la instalación de 7 cámaras trampa que fueron donadas al proyecto. Estas cámaras fueron colocadas en sitios donde ya habíamos registrado presencia de la especie y en dos sitios de muestreo nuevos. Para la colocación de las cámaras, se contó con la colaboración de guardaparques de la secretaría de ambiente.

> Proyecto Pingüino de Magallanes

En alianza con Wildlife Conservation Society (WCS), generamos conocimiento acerca de esta especie como indicador de la salud ambiental del mar, para poder implementar recomendaciones de manejo para la conservación de áreas marinas. Desde nuestra experiencia, colaboramos en la Investigación, el manejo de los animales y el diseño de nuevas acciones en común.

Realizamos un estudio comparativo de dos poblaciones: una en ambiente natural (Isla Quiroga, Santa Cruz), y otra en condiciones controladas (Mar del Plata Aquarium). Con el objetivo de continuar con los estudios de investigación comenzados en 2010 entre Fundación Temaikén y WCS, "Estudio de la biología reproductiva y estrategias de reproducción del Pingüino de Magallanes", comenzamos a trabajar en alianza con Mar del Plata Aquarium, con el objetivo de poder estudiar aspectos de la biología y la ecología mediante estudios comparativos entre poblaciones silvestres de la Patagonia y poblaciones en ambientes controlados.



Nueva Participación



> Integración en el Foro para la Conservación del Mar Patagónico y Áreas de Influencia

Desde el 2013 formamos parte de este grupo, trabajando en la gestión, el apoyo técnico y la participación en acciones para la conservación de la biodiversidad marina.

El Foro para la Conservación del Mar Patagónico y Áreas de Influencia es una red internacional creada para coordinar el trabajo conjunto de organizaciones de la sociedad civil interesadas en promover políticas y medidas para que el ecosistema marino regional mantenga su integridad y diversidad.

Los miembros activos del Foro son: Aquamarina, BirdLife International, Conservation International, Fundación Ambiente y Recursos Naturales, Fundación Cambio Democrático, Fundación Patagonia Natural, Fundación Temaikén, Fundación Vida Silvestre Argentina, Instituto de Conservación de Ballenas, Oceana América del Sur, Wildlife Conservation Society. Los miembros asociados del Foro son Antarctic Research Trust, Centro Ballena Azul, Global Penguin Society y Karumbé.



CERTIFICACIONES

Recibimos la certificación de tres nuevos proyectos de investigación en el Ministerio de Ciencia y Tecnología e Innovación Productiva (MinCyT).

1

Elección de pareja de las hembras de Loro Vinoso en función de caracteres sexuales secundarios del macho, en cautiverio.

2

Relevamiento de especies de murciélagos (Mammalia, Chiroptera) de la Reserva Privada Osununú, San Ignacio, Misiones.

3

Estimación de abundancia relativa de Tapir (Tapirus terrestres) en la localidad Posta Cambio Zalazar, Provincia de Formosa.



Ministerio de Ciencia, Tecnología e Innovación Productiva
Presidencia de la Nación

3



Nuestros logros del CRET.

CRET CENTRO DE REPRODUCCIÓN DE ESPECIES



ANIMALES EMBAJADORES

Los cuidadores del CRET se han convertido en transmisores de la misión y visión de Fundación Temaikén, al sumarse a la nueva actividad "Animales Embajadores" del Bioparque. Para esto se creó un espacio en el sendero de Patagonia, en donde los cuidadores con diferentes animales recuperados que no se han podido reintroducir a su hábitat, presentan el trabajo del CRET, el rescate de fauna y el tráfico ilegal.

INCAUTACIONES

En el marco del Programa de Recuperación de Especies, hemos recibido grupos de aves, reptiles, arácnidos y mamíferos desde Fauna Nación, para ser rehabilitados y evaluados para la reinserción a la vida silvestre. Estos animales son alojados en el sector de cuarentena del CRET y permanecen allí hasta su alta médica y posterior liberación. Durante el año, se han liberado alrededor de 300 individuos de paseriformes, grupo de aves que sufre presión constante por el tráfico ilegal.

DETRÁS DE ESCENA

Se han incorporado visitas detrás de escena al CRET, en donde grupos de empresas e instituciones con las que trabajamos, donantes de Fundación Temaikén y personas involucradas en la conservación, pueden visitar las instalaciones y observar a los técnicos trabajando con las distintas especies que allí se encuentran.

CRianza

En la temporada reproductiva se ha realizado incubación artificial, investigando parámetros de distintas especies silvestres, logrando nacimientos de polluelos altriciales precoces. Estos son asistidos por técnicos en el Centro de Incubación y Recría, ajustando protocolos.

Entre las especies asistidas se encuentran grullas azules, tucanes, guacamayos, cacatúas, espátulas, ibis escarlata y flamencos, entre otras. Estas tienen por objeto el intercambio con otras instituciones y la reproducción de los ejemplares para el Bioparque.

4

> Nuestro Trabajo en Educación.

Desarrollamos acciones educativas convencidos de la potencialidad transformadora de la educación ambiental.

Una educación que entendemos holística, crítica, humanista y constructivista, que aborda de un modo integral los desafíos que la conservación de las especies y sus ecosistemas hoy nos exige, promoviendo la responsabilidad activa en su cuidado.

> Visitas Educativas

Las estrategias educativas implementadas buscan concientizar y promover la conservación revalorizando a los seres vivos, apoyando la función del Bioparque como entidad comprometida en la conservación de las especies y su hábitat natural.

Nuestras Visitas Educativas fueron diseñadas especialmente para cada nivel educativo: inicial, primario y secundario. A través de estrategias metodológicas propias de la interpretación ambiental y la recreación promovemos nuevas experiencias de aprendizaje que invitan a docentes y alumnos a acercarse al mundo natural comprendiendo su complejidad y reflexionando acerca del impacto de nuestras acciones en el ambiente del que somos parte. Con recursos didácticos que invitan a la aventura y al descubrimiento, al juego y la emoción; los docentes guían a su grupo de estudiantes por los senderos del Bioparque y experimentan lo que la naturaleza revela. Dichos aprendizajes pueden potenciarse con las actividades propuestas en los materiales complementarios, disponibles en www.edufundaciontemaikén.org.

También realizamos Visitas Educativas para personas con discapacidad. Niños, jóvenes y adultos con discapacidad, encuentran herramientas y soportes educativos, mediante los cuales comparten nuevas sensaciones, conociendo y descubriendo la naturaleza. Estas visitas cuentan con el acompañamiento de guías capacitados en el abordaje de personas con discapacidad, y los temas a desarrollar se adecúan al tipo de discapacidad, nivel de compromiso y edad.

TOTAL DE VISITAS 2013

108.707



96.007

ALUMNOS



12.300

BECAS ALUMNOS

400

BECAS PERSONAS
CON DISCAPACIDAD

> Somos Diversidad

Propuesta recreativa que promueve el reconocimiento de la diversidad, valorando las diferentes habilidades y capacidades de creación y de acción de quienes formamos parte de una cultura participativa, diversa y solidaria.

En Fundación Temaikén entendemos que la protección de la naturaleza es un compromiso de todos y que todos podemos cuidar de ella.

Bajo el lema "Comunidades inclusivas para proteger la Naturaleza", el sábado 7 de diciembre de 2013, conmemoramos el Día Internacional de las Personas con Discapacidad en el Bioparque Temaikén. 2500 visitantes -entre los que se encontraban 489 personas con discapacidad y sus acompañantes- tuvieron la posibilidad de participar de visitas educativas, espacios de arte, talleres de deporte y de reciclado, actividades de huerta, obras de teatro, entre otras actividades.

Esta propuesta fue posible gracias a la colaboración de numerosas organizaciones abocadas a la inclusión de personas con discapacidad.



> Comunidad Activa

Es un espacio virtual que promueve el aprendizaje, intercambio de saberes y participación social a través del uso educativo de las tecnologías de la comunicación e información (TIC).

Su diseño comienza en diciembre de 2013 y su implementación se concreta con éxito a comienzos de marzo de 2014. Ese mismo mes, Comunidad Activa en Facebook alcanzó los 500 miembros.

Es un proyecto de construcción colaborativa de conocimiento ambiental cuyo objetivo es promover prácticas educativas en instituciones y organizaciones de habla hispana.

A través de nuevas formas y usos de nuevas herramientas digitales el proyecto busca integrar múltiples recursos educativos que optimicen la calidad de cada uno de los proyectos que lleva adelante el Departamento Educativo y posibiliten un intercambio dinámico de saberes y experiencias exitosas en educación ambiental.

Con este objetivo creamos una plataforma educativa, enfocándonos en la utilización de nuevos lenguajes y usos educativos de internet: www.edufundaciontemaikén.org. En este espacio pueden hallarse los contenidos en educación ambiental, compartir experiencias e intercambiar saberes y conocimientos. Es por ello que complementamos esta herramienta con el uso educativo de redes sociales (facebook, you tube y google+).

En relación a la comunicación de los nuevos abordajes, se desarrolló una estrategia adecuada a la heterogeneidad de destinatarios e interlocutores, a la utilización de nuevos lenguajes estéticos y nuevas dinámicas de relacionamiento y posicionamiento institucional. Estos tres criterios, coherentes con la misión fundacional, permitieron el desarrollo de una imagen para cada una de las áreas de trabajo: Multiplicadores Ambientales, ConCiencia Activa, Ambiente Inclusivo y Visitas Educativas.





> Multiplicadores Ambientales

A través de este nuevo programa educativo incentivamos y acompañamos a docentes, promotores socio-comunitarios y líderes sociales en el desarrollo de proyectos ambientales locales.

Promovemos nuevas experiencias de aprendizaje colaborativo, mediante estrategias participativas y construcción colectiva, a través de un ciclo anual de talleres de educación ambiental y acompañamiento a distancia.

Fortaleciendo los saberes y capacidades de las comunidades y promoviendo el trabajo articulado entre los actores, brindamos herramientas para que los participantes junto a sus grupos se transformen en multiplicadores estratégicos, concibiendo el ambiente en toda su complejidad, pudiendo así realizar acciones de cuidado y protección de la naturaleza y contribuyendo de este modo a la conservación de especies y ecosistemas.

Nuestro trabajo se desarrolla en las regiones del país donde Fundación Temaikén implementa proyectos de conservación de especies amenazadas y áreas protegidas.

29 TALLERES EN 2013 CHACO, FORMOSA, CÓRDOBA Y MISIONES



225

VECINOS DE LAS COMUNIDADES



136

LÍDERES EDUCATIVOS



2775

ESTUDIANTES DE LOS TRES NIVELES EDUCATIVOS

> ConCiencia Activa

Promovemos y acompañamos el diseño e implementación de proyectos ambientales, capacitando a líderes socioeducativos y docentes en ejes claves de la educación ambiental, el diseño y gestión de estrategias de aprendizaje colaborativas.

El programa es anual y se desarrolla en tres instancias fundamentales:

> Ciclo de capacitaciones.

Basado en contenidos clave vinculados con los ejes citados, el ciclo se desarrolla en forma abierta y gratuita. En 2013, más de 90 docentes y líderes educativos formaron parte del mismo.

> Acompañamiento de cada uno de los proyectos participantes en el programa.

Es realizado por referentes del Departamento Educativo mediante la elaboración y circulación de materiales didácticos y teóricos, y la comunicación continua con cada educador.

> Encuentro Nacional ConCiencia Activa.

De esta forma culmina el proceso anual, donde los niños y jóvenes protagonistas de los proyectos los comparten a través de distintas modalidades tales como narraciones, teatro, danza, afiches publicitarios, historietas, sitios web, videos, stands, juegos, mesas redondas; integrando las distintas experiencias de enseñanza y aprendizaje en un espacio de intercambio de saberes, reflexión crítica y expresión artística, fortaleciendo su conciencia y compromiso en la protección de la naturaleza.

ASISTENTES EDICIÓN 2013

5010



> **Dónde Trabajamos**



> **PROGRAMA DE ESPECIES AMENAZADAS**



Tapir Sudamericano
Contribuimos en la conservación, desarrollando estrategias y acciones de gestión, investigación, educación y concientización.

> **PROGRAMA DE ESPECIES AMENAZADAS**



Oso Hormiguero
Firma del Acuerdo con la Secretaría de Ambiente de Salta para la "Reproducción de Oso Hormiguero".

> **PROGRAMA DE ESPECIES AMENAZADAS**



Aguara Guazú
Concientizamos acerca de su estado en peligro de extinción, y actuamos como Centro de Rescate y Rehabilitación en nuestro CRET.

> **PROGRAMA DE ESPECIES AMENAZADAS**



Recuperación de Especies
En el Delta bonaerense, rescatamos y rehabilitamos representantes de la fauna autóctona en peligro.

> **CRET**

Centro de Reproducción y Rehabilitación de Especies.
Ubicado en Escobar, investigamos y trabajamos en la conservación de especies en ambientes controlados, y recuperamos especies afectadas por problemáticas ambientales y el tráfico ilegal.

18 hectáreas
19 sectores
280 ambientes

> **osununu**
RESERVA NATURAL

168 hectáreas de selva

En nuestra Reserva natural trabajamos en la conservación de especies de flora y fauna amenazadas, de un valor único en nuestro país.



Proyecto de Murciélagos
Trabajamos en la identificación de especies de murciélago en Osununu, con el fin de estimar la abundancia y diversidad en la zona, contribuyendo con su conservación.



Proyecto de Orquídeas Autóctonas
Trabajamos en la investigación y reproducción de especies de alto valor de conservación.

> **PROGRAMA DE BIODIVERSIDAD MARINA**



Pingüino de Magallanes
En alianza con WCS, colaboramos en la investigación, el manejo de animales y el diseño de nuevas acciones en común.

> **TEMAIKÈN**
BIOPARQUE

El Bioparque Temaikèn, ubicado en Escobar, constituye un ambiente único donde las personas se conectan con la naturaleza a través de una experiencia transformadora. En el Bioparque desarrollamos algunos de los proyectos de investigación y programas de Educación.

29 ha **1 Hospital Veterinario** **3 Centros Interpretativos**
7.400 Animales **385 Especies distintas**

9 Áreas y 19 Recintos Con el fin de cuidar a los habitantes del Bioparque.
En su mayoría autóctonas y amenazadas.

5

> Nuestra Gente.

Somos un equipo de trabajo con pasión por la naturaleza, gran profesionalismo y con fuerte vocación de servicio orientada a nuestra Misión.

Nuestra fortaleza está en nuestra gente, en el compromiso y orgullo que sienten por los logros y en la integridad que demuestran. Estos son aspectos fundamentales para un estimulante ambiente de trabajo, y que promovemos para que estén presentes día a día.



- 1** Atracción del talento. Gestión del desempeño. Formación y desarrollo.
- 2** Reconocimiento a la Excelencia en el Servicio. Programa de Buena Salud. Seguros | Prepaga | Transporte | Almuerzo | Descuentos.
- 3** Gestión de nuestra huella ambiental. Acciones sustentables.
- 4** Encuesta de clima y compromiso organizacional. Aniversario | Día de la Familia | Encuentro de Fin de Año. Entorno de trabajo en contacto con el medio ambiente.

Nuestras Empleados

> Empleados por profesiones



> Empleados por zonas geográficas

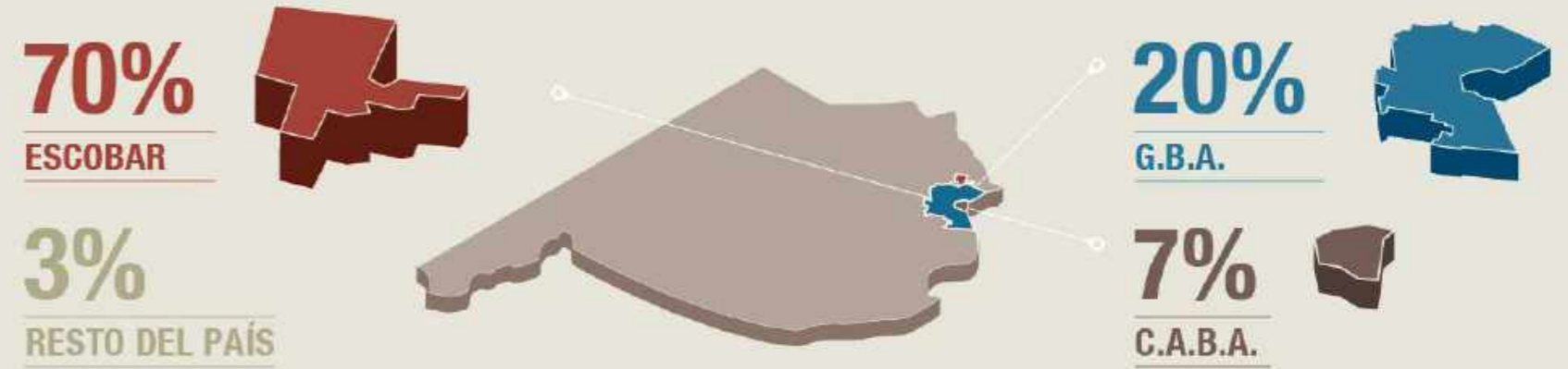

> Programa de Voluntariado - Aliados

En la Fundación llevamos a cabo este Programa desde el año 2012, donde personas apasionadas por proteger la naturaleza se suman brindando su tiempo y experiencia para ayudarnos cada día.

De un modo altruista y solidario, brindando su talento y entusiasmo, aportan en distintos sectores de la organización, realizando actividades de bien común y de interés general, de índole educativa y científica. Algunos de nuestros voluntarios nos acompañan desde el inicio del Programa, otros se suman a los diversos desafíos y proyectos que se nos presentan. ¡Pero todos dejan una huella imborrable! El Programa de Voluntariado se rige por la Ley Nacional n° 25.855.

TOTAL HISTÓRICO DE PARTICIPACIÓN

59

2013 - 2014

34

ATENCIÓN AL VISITANTE 28

CUIDADORES 3

CONSERVACIÓN 3



> Alumnis

Esta iniciativa estratégica tiene por objetivo formar más y mejores profesionales dedicados a proteger la naturaleza. En consecuencia con este objetivo se delinearon distintos programas:

- > Programa de Pasantías Educativas.
- > Programa de Pasantías para personas con discapacidad.
- > Programa de Capacitación para Estudiantes extranjeros.
- > Programa de Capacitación para profesionales de instituciones a fines.
- > Programa de Tesistas.

Cada uno de ellos con foco en el desarrollo de profesionales, en actividades y proyectos ligados con nuestra misión y en correspondencia con las necesidades de formación de las instituciones educativas u organizaciones a las que pertenecen.

TOTAL HISTÓRICO DE PARTICIPACIÓN

206

PASANTES 82

PASANTES CON DISCAPACIDAD 20

ESTUDIANTES EXTRANJEROS 86

INSTITUCIONES AFINES 16

TESISTAS 2

Desde su inicio participaron estudiantes de España, Perú, Colombia, Alemania, México, Venezuela, Brasil y Chile.

Desde su inicio participaron de instituciones afines, profesionales de Brasil, Chile y Argentina.

2013 - 2014

16

PASANTES 4

ESTUDIANTES EXTRANJEROS 10

INSTITUCIONES AFINES 1

TESISTAS 1

> Junior Achievement - Socios por un Día

El 15 de Agosto de 2013 participamos, por primera vez, de la XV edición del programa educativo Socios por un Día. Dirigido a alumnos del último año del secundario, su objetivo es mostrarles cómo funciona el mundo del trabajo a través de una experiencia práctica en el mismo.

El programa está a cargo de la fundación educativa Junior Achievement Argentina, de reconocida labor nacional e internacional que promueve en los jóvenes el espíritu emprendedor.

Por medio de este programa, los jóvenes acompañan durante todo un día, a un profesional en su jornada laboral con el fin de conocer más a fondo la profesión en la que les gustaría desarrollarse en un futuro. Han concurrido a Fundación Temaikén 29 jóvenes de distintas carreras universitarias a quienes logramos inspirar a profesionalizarse y a sumarse a nuestra misión de Proteger la Naturaleza.

Asimismo Fundación Temaikén fue reconocida por Junior Achievement por ser una de las organizaciones que más alumnos recibieron en la iniciativa durante el 2013.

TOTAL DE PARTICIPANTES

815

434

ALUMNOS



381

PROFESIONALES



63

ESCUELAS



> Programa de Capacitación - Embajadores

En línea con dos de nuestras rutas de valor, la de Reposicionamiento y la de Relacionamiento con Socios estratégicos, este Programa tiene por objetivo crear un grupo de personas que representen a la organización en diferentes ámbitos y a través de distintas acciones.

- > Contribuyendo en la difusión de nuestra misión y proyectos.
- > Actuando como una persona de contacto para actuales y potenciales aliados, donantes, etc.
- > Estableciendo, desarrollando y sosteniendo relaciones a largo plazo.
- > Compartiendo sus conocimientos y experiencias.

Para lograr esto, el Programa pone foco en dotar a los participantes de las herramientas, los conocimientos y las habilidades necesarias para ganar seguridad en su rol y desempeñarse adecuadamente como promotor y difusor de las actividades de la Fundación, logrando además que los Embajadores sean el motor fundamental para inspirar y transformar a otras personas. Durante el 2013 la capacitación estuvo orientada en reforzar los conocimientos sobre nuestra organización diseñando una nueva forma de presentarnos, y vivencialmente ampliar nuestra experiencia sobre el Bienestar Animal.

TOTAL DE PARTICIPANTES

21

DE DISTINTOS SECTORES Y ÁREAS, REPRESENTANDO DISTINTOS NIVELES DE LA ORGANIZACIÓN: DIRECTORES, RESPONSABLES Y PERSONAL SIN GENTE A CARGO.



6

> Nuestra Difusión.

Comunicar es informar, compartir, involucrar, motivar, movilizar.

Por tal razón, para Fundación Temaikèn, la comunicación es el nexó y puente por excelencia con la sociedad.

Comunicación en Medios Digitales Tradicionales.

5.000  **PERSONAS x DÍA**
VISITAN NUESTRA WEB

10.000  **PERSONAS x DÍA**
LA VISITAN EN TEMPORADA ALTA

150.000  **PERSONAS x MES**
RECIBEN NUESTRO NEWSLETTER

www.TEMAIKEN.org.ar

Comunicación en Nuestras Redes Sociales.

1.124  **SUSCRIPTORES**

5.093  **SEGUIDORES**

229.500  **FANS**

1.938.916  **VISUALIZACIONES**



> Nuestra Actividad en el Bioparque.

> Muestra "La Basura No es Basura"

La fotógrafa Gaby Herbstein presentó su muestra "Huella Ecológica 2 - La Basura no es basura" en el Bioparque, convirtiéndolo en un espacio totalmente intervenido por la naturaleza y el arte.

La exhibición se inauguró en noviembre 2013 en un sector destacado del Bioparque, con el apoyo y colaboración de Honda, Coca Cola y Tetra Pak. El objetivo es "Reciclar nuestra mirada sobre los residuos", generando conciencia a través del arte, sobre su incorrecta y dañina administración.

Además de las fotografías, en la muestra se encuentran otras obras realizadas con materiales reutilizados, representando animales que forman parte del "Programa de especies amenazadas" de Fundación Temaikén. También las empresas sponsor han enriquecido la muestra con una huerta vertical a gran escala con envases PET y árboles, ambientaciones realizadas con piezas de automóviles y cestos de residuos y muebles fabricados con material reutilizado de envases de Tetra Pak.

> Centro de Exploración Acuática

Inaugurado en las vacaciones de invierno 2013, este sector "tecnológico" del Acuario, incluye juegos con reconocimiento de movimiento, pantallas touchscreen, pisos interactivos, proyecciones y un simulador submarino.

Estas nuevas atracciones tratan diversas temáticas sobre la conservación de la naturaleza: las especies en peligro de extinción, el uso sustentable de los recursos, la contaminación y también conocer los proyectos en los que trabaja Fundación Temaikén. Para inaugurar el Centro de Exploración Acuática realizamos un evento de prensa, al cual se convocó a gran cantidad de famosos y periodistas con sus familias, para que sean los primeros en conocerlo. La repercusión fue excelente y atrajo un gran número de visitantes durante esa temporada.

> Una Noche con los Tiburones

Desde el año 2012 realizamos 3 temporadas de verano consecutivas de "Una Noche con los Tiburones", una propuesta única y exclusiva para disfrutar en familia.

Es una actividad pensada para que las familias vivan la experiencia de dormir rodeados por tiburones y cientos de peces marinos. Con tres objetivos: generar nuevas experiencias para nuestros visitantes, gran novedad para los medios de difusión e incrementar los ingresos.

El éxito de este producto de entretenimiento con fines educativos, se mantuvo a lo largo del tiempo, pero en el inicio de la última temporada realizamos un evento de prensa para difundir aún más su existencia.

TOTAL DE PARTICIPANTES TEMPORADA 2013

1.507

> Buzos en Acción

Es una actividad que lanzamos en Junio 2013 y que constituye una oportunidad única para explorar, sorprenderse y observar de manera exclusiva a los buzos del Bioparque en el "detrás de escena" del Acuario.

Tiene cupo limitado y un valor adicional a la entrada del Bioparque, realizándose todos los fines de semana del año. Lo recaudado se destina al "Proyecto de Investigación de Tiburones y Rayas" de Fundación Temaikén, que promueve la investigación de peces cartilaginosos que habitan en Argentina, ya que alguno se encuentran amenazados y requieren de acciones para su conservación.

TOTAL DE PARTICIPANTES TEMPORADA 2013

1.677

7



> Nuestro Desarrollo de Fondos.

Trabajamos para proteger la naturaleza pero solos no podemos, es por eso que involucramos a todos los sectores de la sociedad, incluyendo a empresas, organizaciones e individuos.



DONACIONES INDIVIDUALES

Contamos con la colaboración de pequeños, medianos y grandes donantes individuales, cuyo aporte es mensual o puntual para alguno de nuestros proyectos o programas en particular.

ACUERDOS CON EMPRESAS

Mediante el programa "Aliados por la Naturaleza" apostamos a ser verdaderos socios de las empresas; ofreciendo sinergia y asociación con nuestra marca, beneficios para empleados y clientes, presencia en el Bioparque y en nuestros medios digitales.

EVENTOS DE RECAUDACIÓN

Son una de las fuentes de ingresos de nuestra Fundación. Los organizamos regularmente y con distintas temáticas, con el fin de destinar dichos fondos a nuestros Proyectos de Conservación, Educación e Investigación.

SUBSIDIOS

Trabajamos en un proceso de búsqueda de fondos profesionalizada, presentando nuestros Programas de Conservación, Investigación y Educación a Organismos nacionales e internacionales, que brindan apoyo financiero a aquellas organizaciones que conservan el medio ambiente, y nos ayudan a sustentar y aumentar el potencial de nuestras acciones.



Gala Solidaria de la Fundación Temaikèn

El 7 de mayo de 2013 se realizó la Gala Solidaria de Fundación Temaikèn en "La Mansión" del hotel Four Seasons. El slogan de la misma fue "La Noche se viste de verde".

Más de 200 personas asistieron a este evento benéfico de recaudación. Se contó con la colaboración de artistas como Alejandro Lerner, Gaby Herbstein, Juan Carlos Pallarols, Vivienne Duchini, Milo Lockett y Martín Churba, y la solidaridad de sponsors como Honda Motors Argentina, Coca Cola, Molinos Río de la Plata, Grupo Insud y La Nación.

Asistieron además grandes personalidades, logrando muchas repercusiones de prensa.

EVENTOS DE RECAUDACIÓN

> Orquídeas en Temaikèn

Junto a A.P.C.O.A. (Asociación de Productores y Cultivadores de Orquídeas de Argentina), organizamos un evento durante tres días con una exposición, venta de Orquídeas (la familia de plantas con flor más numerosa y evolucionada del reino vegetal), conferencias acerca del cultivo y la presentación del Proyecto de Investigación de Orquídeas autóctonas que desarrollamos en Fundación Temaikèn.

> Seminario de Paisajismo

En el mes de octubre realizamos, junto a Revista Jardín, el seminario "El Nuevo Paisajismo: cómo diseñar pensando en el futuro" a beneficio de nuestra Reserva Natural Osunuhú, uno de los proyectos de conservación que llevamos a cabo en la provincia de Misiones.

Con destacados especialistas y 240 participantes, durante dos jornadas, se expusieron las teorías y experiencias más actuales en relación con las tendencias del diseño. Se puso foco en el paisaje natural y en la importancia de respetar las especies autóctonas al diseñar un jardín o cualquier espacio verde.

> Fotógrafos en la Naturaleza

Nos unimos a Aves Argentinas y Ambiente Sur en la investigación del Macá Tobiano, con el objetivo de relevar y desarrollar información valiosa para conservar esta especie de nuestro país en peligro de extinción.

Quienes participaron de este concurso de fotografía en nuestro Bioparque, colaboraron en la protección de esta especie tan emblemática.

> Degustación de Vinos en el Acuario

Junto a Bodegas Nieto Senetiner, realizamos una degustación de vinos y los participantes disfrutaron de una experiencia sensorial y solidaria en el Acuario del Bioparque Temaikèn.

Con lo recaudado se logró becar a 450 personas con discapacidad para realizar una Visita Educativa al Bioparque, en el marco del Programa de becas para Visitas Educativas de Fundación Temaikèn.

ACUERDOS CON EMPRESAS





Nuestros Números

Información acumulada hasta Abril de 2014



Programas de
Conservación

Programas de
Educación

Proyectos de
Investigación

TEMAIKÉN
BIOPARQUE

CRET

OSUNUNÚ
reserva natural

**Fundación
Temaikén**

RESULTADO DEL EJERCICIO	-5.720.00	-4.580.000	-4.410.000	2.660.000	-14.230.000	-3.060.000	-29.340.000
OBRAS E INVERSIONES	-270.000	-120.000	-300.000	-5.180.000	-170.000	0	-6.040.000
DONACIONES INDIVIDUOS, ALIANZAS Y EVENTOS	135.000	275.000	200.000	0	190.000	890.000	1.690.000
GRANDES DONACIONES	5.190.00	3.710.000	4.830.000	0	15.300.000	1.220.000	30.250.000

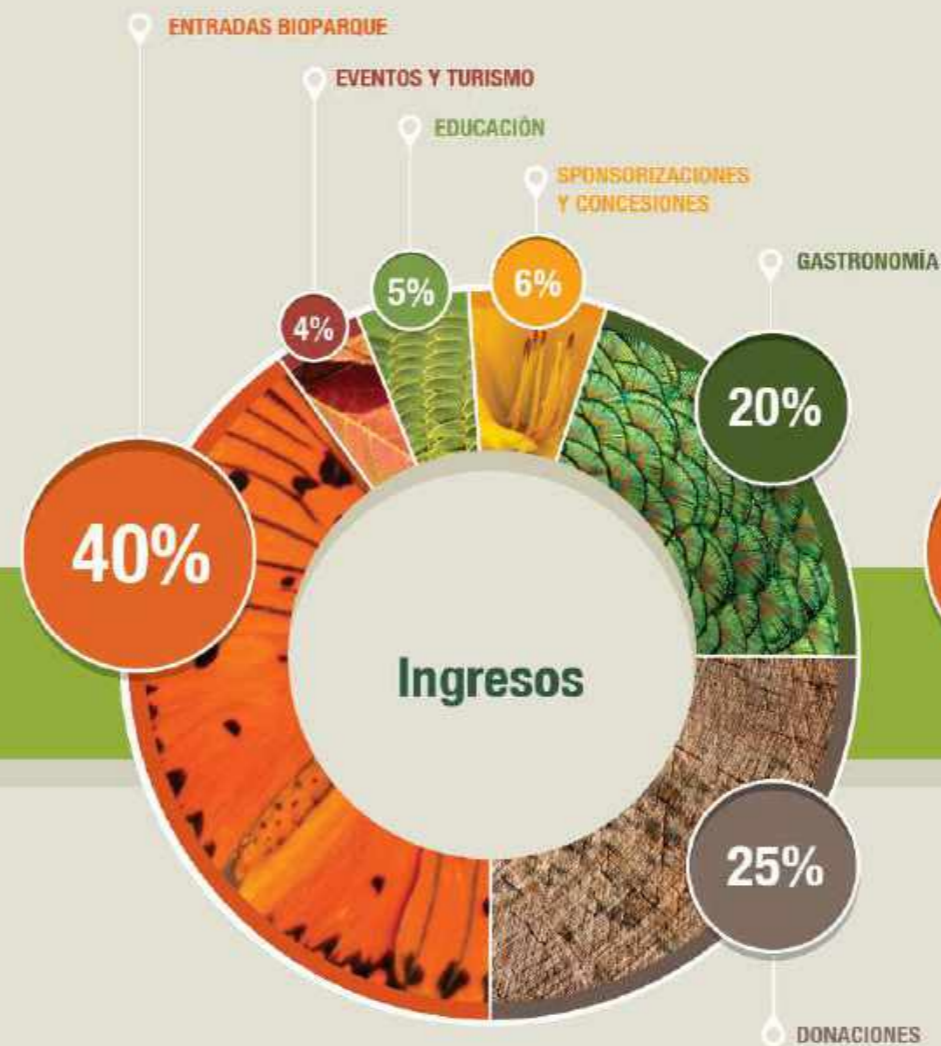

> ENTRADAS BIOPARQUE	\$50.900.000
> DONACIONES	\$31.950.000
> GASTRONOMÍA	\$24.950.000
> SPONSORIZACIONES Y CONCESIONES	\$8.040.000
> EDUCACIÓN	\$6.780.000
> EVENTOS Y TURISMO	\$6.000.000



> BIOPARQUE	\$90.960.000
> CRET Y OSUNUNÚ	\$18.120.000
> EDUCACIÓN	\$12.370.000
> CONSERVACIÓN E INVESTIGACIÓN	\$10.610.000

> Fundación Temaikèn

Es una organización nacional sin fines de lucro que trabaja para proteger la Naturaleza, educando, investigando y conservando especies y ecosistemas -priorizando los autóctonos- junto a otras instituciones e involucrando a toda la sociedad.

> Reconocidos por:



DIRECTRICES
Turismo Familiar

Ministerio de Turismo
de la Nación



DIRECTRICES
Accesibilidad en Servicios
Turísticos

Ministerio de Turismo
de la Nación



DIRECTRICES
Gestión Ambiental

Ministerio de Turismo
de la Nación

> Formamos parte de:



World Association of
Zoos and Aquariums



Association of Zoos
and Aquariums



Asociación Latinoamericana
de Parques Zoológicos
y Acuarios



International Zoo
Educators



Asociación de Zoológicos
y Acuarios de la
República Argentina



Organización de las
Naciones Unidas
Pacto Global



Unión Internacional
para la Conservación
de la Naturaleza

> Nuestras alianzas con ONGs

Wildlife Conservation Society.
Chicago Zoological Society.
Aves Argentinas.

Fundación Vida Silvestre Argentina.
Fundación de Historia Natural Félix de Azara.
Asociación para la Conservación y
el Estudio de la Naturaleza.

Huellas – Asociación para el Estudio
y Conservación de la Biodiversidad.
Fundación Perez Companc.
Fundación Patagonia Natural.

Fundación Miguel Lillo.
Fundación Manos Verdes.
Centro de Integración Libre y Solidario
de Argentina (CILSA).

> con Organismos Oficiales

Ministerio de Ciencia, Tecnología e
Innovación Productiva, Presidencia
de la Nación (MINCYT).
Secretaría Ambiente y Desarrollo
Sustentable de la Nación.
Ministerio de Turismo de la Nación.
Ministerio de Asuntos Agrarios Buenos Aires.

Municipalidad de Escobar, Provincia
de Buenos Aires.
Ministerio de Ecología y Recursos Naturales
Renovables de Misiones.
Ministerio de Producción de Chaco.
Ministerio de Producción y Ambiente
de Formosa.

Ministerio de Ambiente y Producción
Sustentable de Salta.
Servicio Nacional de Sanidad y Calidad
Agroalimentaria (SENASA).
Servicio Nacional de Rehabilitación (SRN)
- Ministerio de Salud.
Centro Nacional Patagónico (CENPAT).

Organización Provincial para el Desarrollo
Sostenible (OPDS).
Museo Argentino de Ciencias Naturales
"Bernardino Rivadavia" (MACN).
Administración Parques Nacionales (APN).
Instituto Nacional de Investigación y Desarrollo
Pesquero (INIDEP).
Embajada de España en Argentina - Consejería
de Educación.

> con Universidades

Facultad de Ciencias Veterinarias de la
Universidad de Buenos Aires.
Universidad Nacional de La Plata.
Universidad Nacional del Litoral.

Universidad Maimónides.
Universidad Nacional de Mar del Plata.
Universidad Nacional de Río Cuarto.
Universidad Nacional de Misiones.

Facultad de Ciencias Exactas y Naturales
de la Universidad de Buenos Aires.
Universidad del Salvador.
Universidad de San Andrés.

Universidad Nacional del Centro
de la Provincia de Buenos Aires.
Facultad de Medicina Veterinaria y Zootecnia
de la Universidad de San Pablo (Brasil).
Universidad de La Salle (Colombia).

> con Grupos de Trabajo

Grupo Argentino de Tapires (GAT).
Grupo Argentino Aguará Guazú (GAAG).
Comité Científico Técnico Ciervo
de los Pantanos.

Programa de conservación Murciélagos
de Argentina (PCMA).
Foro para la Conservación del Patagónico
y Zonas de Influencia.

Red Argentina de Reservas Naturales Privadas.
Plan de Acción Nacional para la Conservación
y el Manejo de Condrictios (PAN).



Ruta Provincial 25, Km 0,700 (1625) Escobar
Buenos Aires - Argentina
(0348) 443-6800 | info@temaiken.org.ar

> temaiken.org.ar <